En Bref

#433 - MARS 2024 - VOTRE MAGAZINE MUNICIPAL

SAINT-DIDIER AU-MONT-D'OR

P.9 DOSSIER

BUDGET 2024
Investir pour l'avenir

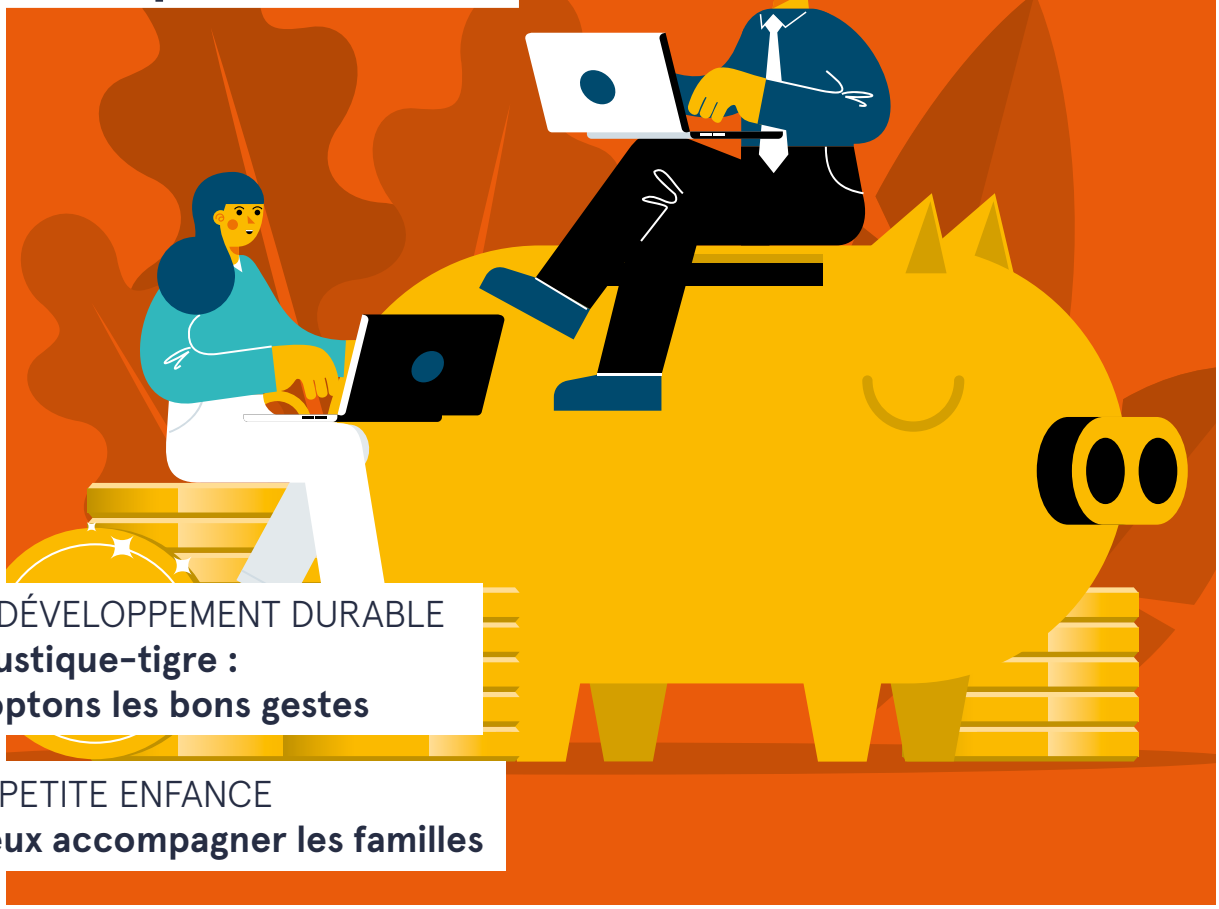

P.4 DÉVELOPPEMENT DURABLE
Moustique-tigre : adoptons les bons gestes

P.5 PETITE ENFANCE
Mieux accompagner les familles

Le trait d'union entre ville et campagne

1

2

3

4

5

6

En images

30 janvier

1 Cérémonie d'anniversaire des permanences d'accès aux droits

6 février

2 Conférence : Chat GPT et l'intelligence artificielle

9 février

3 Spectacle de danse : Autre

10 février

4 Atelier origami

15 février

5 Atelier alimentation séniors

19 février

6 Atelier les animaux fantastiques

Le chiffre du mois

7 444

Habitants au 1er janvier 2024 selon l'Insee

LES PERMANENCES

- **Urbanisme :** sur RDV mercredi et jeudi de 9h à 12h – permanences téléphoniques lundi et mardi de 14h à 16h30
- **Alzheimer :** mardi 5 mars de 14h à 17h
- **Accès aux droits :** mercredi 13 mars de 14h à 17h, sur rendez-vous
- **Numériques :** jeudis 14 et 28 mars de 13h30 à 18h
- **Avocate conseil :** samedi 16 mars
- **Mutuelle des Monts d'Or :** mercredi 20 mars de 14h à 17h

Édito

Investir dans le sport et la culture

L'année 2024 sera marquée par deux projets majeurs : la couverture des courts de tennis et l'aménagement intérieur de la Maison Trévoux.

Afin d'assurer une continuité des activités du club de tennis, deux des trois courts vont être couverts cette année. Les travaux concerneront également la réfection des terrains et des abords. Cette initiative ouvre de nouvelles perspectives pour les jeunes qui pourront s'initier ou se perfectionner dans des conditions optimales. Le club pourra ainsi envisager l'avenir dans une forme olympique !

Autre chantier important en 2024 : l'aménagement intérieur de la Maison Trévoux. Cette initiative, qui fait suite à l'acquisition du bâtiment l'année dernière, vise à proposer aux nombreuses associations des espaces de rencontre et de travail adaptés à leurs besoins. Cette rénovation s'étalera sur deux années (2024 et 2025) et aboutira à la transformation de plus de 1000 m². Ce nouvel espace offrira ainsi un environnement propice à l'épanouissement des associations, notamment l'école de musique. Ces deux chantiers importants, ainsi que d'autres plus habituels (bâtiments communaux, écoles, voirie, réseaux), seront entrepris grâce à un budget d'investissement solide. Je vous invite à découvrir les grandes orientations budgétaires pour 2024 dans le dossier consacré à ce sujet.
Bonne lecture.

Philippe SIX
Adjoint aux finances et à la vie économique

En Bref - Saint-Didier-au-Mont-d'Or
Hôtel de Ville -34, avenue de la République - BP59
69370 Saint-Didier-au-Mont-d'Or - Tél. : 04 78 35 85 25
www.mairie-saintdidieraumont.com
- Directrice de publication : Marie-Hélène Mathieu, Maire
- Rédactrice en chef : Isabelle Aurionnaux
- Rédaction : Mélissa Fillou
- Crédit photo : Hors les Murs architectures, Alain Daltier, Charly Poisson, Free Pik, La Vie en Couleurs, Garance Li
- Charte et Mise en page : Pagina communication
- Impression : Imprimerie Courand & Associés - Tirage : 3 300 exemplaires Imprimé sur un papier respectant les règles de la gestion forestière durable.
- N° ISSN : 0994-8619. Dépôt légal à parution

DÉFIBRILLATEURS CARDIAQUES

Héros méconnus des lieux publics

En France, les arrêts cardiaques entraînent 40 000 décès par an. C'est pourquoi les défibrillateurs sont devenus des alliés cruciaux, fournissant une intervention rapide qui peut faire la différence face à ces accidents.

L'usage d'un défibrillateur dans les toutes premières minutes suivant l'accident peut considérablement augmenter les chances de survie. L'accès aux défibrillateurs dans les lieux publics représente donc un enjeu de santé majeur. Saint-Didier dispose déjà de cinq défibrillateurs dans des lieux stratégiques : sur le site du tennis chemin des Rivières, à l'école du bourg, à l'école Saint-Fortunat, place André Michel et au Centre Laurent Bonnevay. Et deux nouveaux sites seront équipés prochainement : à proximité de la mairie et à Saint-Fortunat.
Ces efforts contribuent à assurer la sécurité de tous afin que chaque lieu public devienne un endroit plus sûr et propice à la sauvegarde de vies humaines.

DÉVELOPPEMENT DURABLE

Moustique-tigre: adoptons les bons gestes !

C'est bientôt le printemps et avec lui le retour du moustique-tigre !

Pour lutter contre cette espèce invasive, il y a quelques gestes simples à réaliser :

- Vider régulièrement tous les réceptacles pour éviter les eaux stagnantes.
- Jeter tous les objets abandonnés dans son jardin ou sur sa terrasse.
- Couvrir de façon hermétique avec un couvercle ou à l'aide d'une moustiquaire à maille très fine toutes les réserves d'eau.
- Entretenir régulièrement sa piscine en veillant au bon fonctionnement du système d'épuration et de filtration.

Bon à savoir

- Le moustique-tigre a besoin d'eau pour son développement.
- Il évolue dans un périmètre de 150 m autour de son lieu de naissance.
- Une opération de démoustication est lancée uniquement lorsqu'un cas de dengue, chikungunya ou Zika est identifié par un professionnel de santé.

PLUS D'INFOS
agirmoustique.fr
www.eid-rhonealpes.com
Je signale la présence de moustiques-tigres :
signalement-moustique.anses.fr

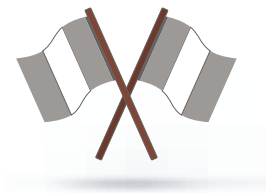

COMMÉMORATION

19 mars 1962 : cessez-le-feu de la guerre en Algérie

La Fédération Nationale des Anciens Combattants d'Algérie, du Maroc et de Tunisie (FNACA) vous convie à la commémoration du cessez-le-feu de la guerre d'Algérie. Rendez-vous le mardi 19 mars à 17h devant le Monument aux Morts. La commémoration sera suivie d'un moment convivial en salle du Conseil.

En Bref

SOLIDARITÉ
Saint-Didier s'unit contre la précarité menstruelle !

Afin de lutter contre la précarité menstruelle, la Commune s'associe à la collecte de protections périodiques initiée par la Métropole de Lyon en lien avec l'association Règles élémentaires.
Vendredi 8 mars, à l'occasion de la journée internationale du droit des femmes, deux collecteurs seront à votre disposition en mairie et à la Maison Meunier. Vous pouvez y amener tampons, serviettes hygiéniques jetables ou lavables, coupes et culottes menstruelles neuves, **jusqu'au mardi 28 mai.**
L'association Règles élémentaires, qui redistribue chaque année plus de 15 millions de protections hygiéniques, a pour objectif de permettre à toutes les personnes de vivre leurs règles dans de bonnes conditions. En France, près de 4 millions de femmes sont victimes de précarité menstruelle. Un chiffre qui a doublé depuis 2021 en raison de l'inflation.

PLUS D'INFOS
www.regleselementaires.com

Les protections périodiques sont des produits de première nécessité

PETITE ENFANCE

MIEUX ACCOMPAGNER LES FAMILLES
Le relais petite enfance : soutenir et informer

Soutenir les familles et leur offrir un service adapté à leurs besoins est une priorité des élus. C'est pourquoi le Relais petite enfance (RPE) est un service indispensable.

Le Relais petite enfance intercommunal Saint-Didier / Limonest s'adresse aux professionnels de la garde d'enfants, tels que les assistants maternels ou les employés de gardes à domicile, ainsi qu'aux familles. Son objectif est d'améliorer la qualité de l'accueil des jeunes enfants en accompagnant les parents. Il les informe sur les différents modes de garde et sur les démarches à suivre en tant qu'employeur.
Par ailleurs, le RPE joue un rôle crucial dans la professionnalisation, en organisant des sessions de formation pour les intervenants.
Il propose également des temps collectifs réunissant les professionnels et les enfants gardés pour favoriser l'échange et l'accompagnement.
Marie-Eva COLLOMB, responsable et animatrice du RPE, se tient à votre disposition pour vous renseigner et vous accompagner dans vos recherches et interrogations. Des temps collectifs autour du jeu et destinés aux assistants maternels et aux enfants sont organisés les mardis matin. Les familles et les professionnels sont accueillis les mardis après-midi (32 avenue de la République). Renseignez-vous !
Afin de connaître davantage le territoire et vos besoins, le RPE met un **questionnaire** à disposition.

PLUS D'INFOS :
Scannez le QR Code

Inscriptions en crèches : les étapes

1. Prenez rendez-vous avec le point d'accueil information famille (paif.stdidier@people-and-baby.com).
2. Complétez le formulaire de préinscription disponible sur le site de la mairie (Vie pratique / Education / Crèches).

Dépôt des dossiers avant **le 23 avril.**

PLUS D'INFOS
RPE - 07 67 83 86 76
rpe.stdidier.limonest@enfancepourtous.com

PATRIMOINE

LA VIE EN COULEURS
Exposition arche-pomey

Découvrez la nature et l'histoire de l'espace patrimonial de Saint-Didier et Saint-Cyr, à travers une exposition passionnante !

Fruit du travail de neuf associations, et avec le soutien du Syndicat mixte Plaines Monts d'Or, cette exposition met en lumière le riche passé patrimonial, la géodiversité, l'évolution hydrographique et agricole, ainsi que le patrimoine des espaces naturels protégés. L'occasion de découvrir les roches, fossiles, outils néolithiques, vestiges romains, la flore et la faune locales, entre autres.
La Vie en Couleurs, Vivre Saint Fortunat, SEVDOR, Roch'Nature, Lavoirs et Petit Patrimoine, La Pie Verte, Association de préservation des vallons de l'Indiennerie et du ruisseau de Pomey, Cabornes et Petit Patrimoine du Mont d'Or, Chasseurs de Saint Didier, GAEC les vaches dorées.
Du 23 au 25 mars de 10h à 18h au Centre Laurent Bonnevay
Entrée libre

SPORT

HANDBALL
Babyhand écologique

Le Handball Club de Saint-Cyr / Saint-Didier vous convie à vivre une expérience unique en compagnie de votre enfant lors de la session "Découverte du Babyhand", spécialement conçue pour les 3-6 ans, sur le thème "sauver la planète". Ensemble, devenez les héros de l'environnement tout en découvrant les rudiments du handball.
Samedi 23 mars de 9h à 10h30 ou de 10h30 à 12h au gymnase de Saint-Didier

INSCRIPTIONS :
handballclubstcyrstdidier@gmail.com
ou 06 59 91 31 67
Indiquer le prénom et nom de l'enfant, son âge et le choix de la session.

ÉVÉNEMENT

LES MONTS D'OR ARTISTES
Stages

L'association vous propose un stage de gravure pointe sèche et eau forte ou un stage peinture toutes techniques. L'occasion de prendre le temps de découvrir ces techniques. Ouvert aux ados et aux adultes.
Tarif : 80€ matériel compris
Les samedis 23 et 30 mars de 13h à 19h à la Maison des Carriers

PLUS D'INFOS :
Sylvie DI CIOCCIO – 06 20 32 83 54

ASSOCIATION DES FAMILLES
Vide dressing

L'association des familles organise son traditionnel vide dressing !
Après achat d'une carte à 5 ou 10€, vous pouvez déposer 15 ou 25 articles les :
- Lundi 18 mars de 12h30 à 19h
- Mardi 19 mars de 8h45 à 13h

La vente aura lieu les mercredi 20 et jeudi 21 mars :
- Mercredi 20 mars de 9h à 12h : réservé aux adhérents
- Mercredi 20 mars de 12h à 20h : accès libre
- Jeudi 21 mars de 10h à 18h : accès libre et -50% sur articles signalés

Centre Laurent Bonnevay

INFOS :
famillles.st.didier@gmail.com

CRÈCHES
Fête des familles

Les crèches ont le plaisir de vous convier à leur Fête des familles, une célébration printanière qui promet joie et divertissement pour tous. Une journée festive qui sera l'occasion parfaite de rassembler les familles de Saint-Didier et de découvrir les différents services proposés dans la commune.
Au programme :
- Des stands d'animation tenus par les crèches, le RPE, le centre de loisirs et l'accueil des jeunes.
- Des boissons offertes.

Afin de partager un moment convivial, vous êtes invités à apporter quelque chose à partager pour le buffet.
Samedi 6 avril de 10h à 12h au Centre Laurent Bonnevay

CLASSES EN 7 ET 9
Vide-greniers

Les Classes en 7 et 9 organisent un vide-greniers ouvert au public. Buvette et petite restauration sur place (galettes et crêpes).
Dimanche 17 mars de 8h30 à 17h30 au Centre Laurent Bonnevay
Entrée libre

INFOS :
classes9stdidier@gmail.com
Attention, les stands sont complets.

ATELIERS CRÉATIFS DES MONTS D'OR
Stage peinture

Apprenez la technique de la peinture au couteau avec Alain Meraud. Thématique : une vieille porte dans un mur en pierre avec une recherche du relief et de la lumière.
Vendredi 15 mars de 9h à 12h30 à la maison des Carriers
Possibilité d'ajouter un cours l'après-midi.

INFOS :
Alain Meraud - 06 81 12 84 08

YOGUENS

Depuis l'année dernière, Yoguens propose des cours hebdomadaires de yoga ainsi que des ateliers réguliers le dimanche matin.
Il est encore possible de s'inscrire (abonnement trimestriel ou carte de 10 cours).
Prochain atelier : dimanche 10 mars de 10h à 11h30. Il sera consacré au vinyasa yoga avec une pratique autour de la posture du corbeau.

INFOS :
claire.yoguens@gmail.com
07 88 29 38 57
Facebook : yoguens
Instagram : Yog.uens

SOLIDARITÉ

ESPOIR CANCER Vente d'espoir !

L'association Espoir cancer vous invite à une vente (vêtements enfants, accessoires chambres d'enfants, layettes, confitures...) pour améliorer le quotidien des malades et de leurs proches. Les dons permettront aussi de financer le poste d'une socio-esthéticienne du Centre Léon Bérard et assurer une aide psychologique aux malades.
Jeudi 28 mars de 10h à 18h à la Maison Meunier

PLUS D'INFOS :
Véronique Janoray au 06 63 27 38 87
www.espoircancer.com

PATRIMOINE

SALON MONTS D'OR PHOTOS

Les amateurs de photo ont rendez-vous du 8 au 10 mars. Quelques temps forts sont à noter :

Samedi 9 mars :
- 15h : conférence sur l'intelligence artificielle générative, par Francis Malapris.
- 16h : résultats du concours photos.

Dimanche 10 mars :
- 14h 30 : conférence "La photo de nature" par Sébastien Riotto et Fabien Dal Vecchio.

Centre Laurent Bonnevay
Entrée : 5€

PLUS D'INFOS :
salonmontsdorphotos.wixsite.com/2024

VOYAGE

FNACA

Le mardi 14 mai, la FNACA organise une journée au petit train de La Mure. Pour participer, déposez votre chèque (à l'ordre de la FNACA) accompagné de vos coordonnées (mail et téléphone) en mairie avant le 15 avril. Prix : 122€ par personne (avec repas de midi).

PLUS D'INFOS :
Les chèques seront encaissés après le voyage. Le lieu et l'horaire de départ seront annoncés 2 à 3 jours avant aux participants.
sommer.claude@neuf.fr

MUSIQUE

LES AMIS DE L'ORGUE
Concert pour la paix

Au programme : chansons célèbres russes, ukrainiennes et françaises, hits classiques, compositions originales, Verdi, Bach, Tchaïkovski, Thomas, Debussy.
Vendredi 8 mars à 20h30 en l'Eglise de Saint-Didier

PLUS D'INFOS :
Participation libre. Dons iront au profit de l'Ukraine : www.helloasso.com

Jean-Marc DEBEAUNE lors d'une course en Italie.

JEAN-MARC DEBEAUNE

Un pilote qui en a sous le capot !

Sextuple champion de France et champion d'Europe 2022 de courses de côte de véhicules historiques de compétition (VHC), Jean-Marc DEBEAUNE est un véritable passionné. Rencontre avec un amateur de courses de côte qui maîtrise la vitesse !

Désidérien de longue date, Jean-Marc DEBEAUNE est un passionné de courses automobiles. En 2011, il décide de vivre pleinement sa passion il relève alors le défi et commence les courses de véhicules historiques de compétition. Il débute avec une MG, en 2013 opte pour la formule Ford 1600 puis acquiert en 2015 sa monoplace Van Diemen Ford 2 litres, Jean-Marc parcourt la France et depuis 2022 l'Europe, abordant avec fierté la même voiture historique de son idole, Ayrton SENNA, célèbre pilote automobile brésilien.

Une recherche constante de challenge

Accompagné de son fidèle ami et mécanicien Alain BABBI, Jean-Marc se confronte aux défis des courses de côte, une discipline exigeante où la maîtrise du dénivelé et de la vitesse atteignent des sommets. Dans cette discipline, le pilote excelle. Il remporte le championnat de France à six reprises, décroche le titre de champion d'Europe 2022 et de vice-champion 2023. "Être sur le podium est sportivement valorisant. Les parcours sont variés, plusieurs essais sont nécessaires pour les maîtriser pleinement. L'optimisation de l'accélération et des freinages est essentielle" explique Jean-Marc. Pour gagner en performance, son véhicule est équipé d'une caméra lui permettant d'analyser son pilotage et de corriger ses erreurs. Mais ce qu'il aime particulièrement c'est la recherche constante de challenge. Une course de côte, selon lui, est avant tout une montée d'adrénaline ou les sensations de vitesse à 4 cm du sol sont exceptionnelles. La vitesse sur les routes tortueuses de montagne demande une concentration et une précision extrêmes.

La découverte de nouveaux horizons

Les courses européennes, beaucoup plus longues, se déroulent en Autriche, République Tchèque, Italie, Slovénie et Croatie, offrant à Jean-Marc l'occasion de réunir sa passion pour la compétition avec la découverte de tracés prestigieux, un aspect qu'il affectionne particulièrement. Explorer de nouveaux territoires c'est aussi rencontrer d'autres pilotes. "Le monde des VHC est bienveillant, les rencontres sont enrichissantes et l'entraide est naturelle." Malgré les barrières linguistiques Jean-Marc a tissé des liens avec des pilotes, autrichiens, italiens et allemands…

Alors que le printemps approche, Jean-Marc se prépare à reprendre la compétition, les deux premières épreuves en France débutent en avril, puis direction le championnat d'Europe. À suivre !

BUDGET 2024

Investir pour l'avenir

Adopté le 31 janvier en conseil municipal, le budget 2024 reflète la volonté de la Ville d'investir dans des projets structurants.

Les trois premières années de mandat ont été marquées par des réalisations ambitieuses, telles que l'acquisition de la propriété Trévoux et de la ferme des Seignes ainsi que la restauration de la toiture de l'église. Des initiatives qui illustrent l'engagement de la Municipalité pour conserver le patrimoine bâti et mettre en avant les atouts du territoire.
Cette année, les investissements se poursuivent et permettront notamment de rénover des installations sportives, telles que les terrains de tennis, mais aussi de restaurer et de valoriser le patrimoine architectural, comme la Maison Trévoux.
En matière de fonctionnement, un plafonnement des recettes est constaté du fait de la baisse notable des transactions immobilières (baisse des droits de mutation) et une forte augmentation des dépenses en raison de la hausse brutale du coût de l'énergie (électricité x 2,6 et le gaz x 1,8).
Par ailleurs, une gestion rigoureuse des dépenses a permis de maintenir un budget équilibré, comparable à celui de 2023.
Enfin, la Municipalité a fait le choix de maintenir le taux des taxes foncières.

Le budget primitif 2024 de la Ville de Saint-Didier totalise un peu plus de 10 M€ de dépenses : 6,8 M€ pour la section de fonctionnement (incluant les frais de personnel) et 5,8 M€ pour l'investissement.

DÉPENSES DE FONCTIONNEMENT 4 473 000 €

Les dépenses réelles augmentent de 12%, essentiellement en raison de l'augmentation du coût de l'énergie. C'est pourquoi la Ville s'est engagée dans la recherche de solutions innovantes et durables pour maîtriser les coûts tout en préservant la qualité des services (enfouissement des réseaux aériens et déploiement de l'éclairage public en LED, avec pour objectif d'atteindre une couverture à 100 % d'ici 2024).

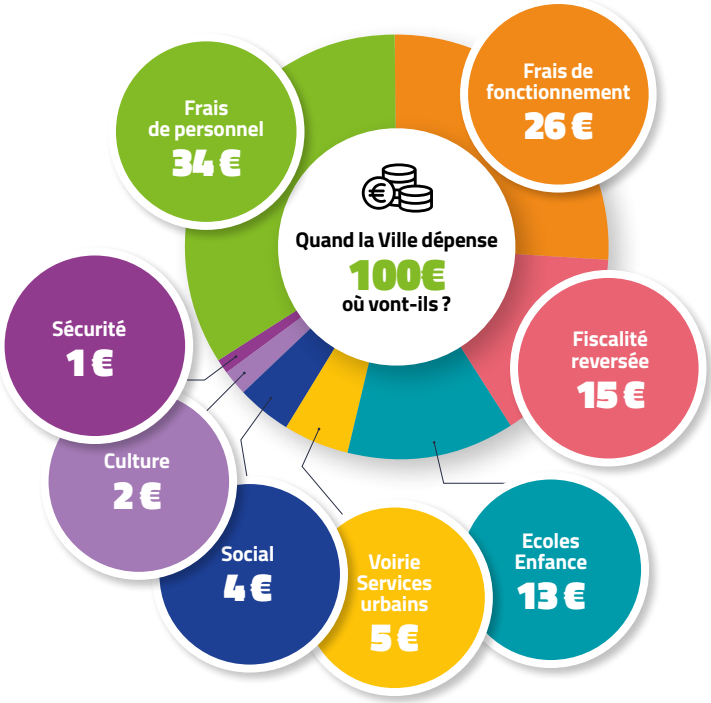

RECETTES DE FONCTIONNEMENT 7 968 000 €

En 2024, les recettes de fonctionnement restent stables. Par ailleurs, malgré une diminution de près de 50% des droits de mutation* en 2023, en raison de la baisse des transactions immobilières, une gestion prudente des dépenses a permis à la Commune de maintenir son taux d'imposition, inchangé depuis 3 ans.

** Les droits de mutation correspondent à des frais que l'acheteur d'un bien immobilier doit payer lors d'une transaction immobilière. Ces droits de mutation comprennent les droits d'enregistrement et la taxe de publicité foncière.*

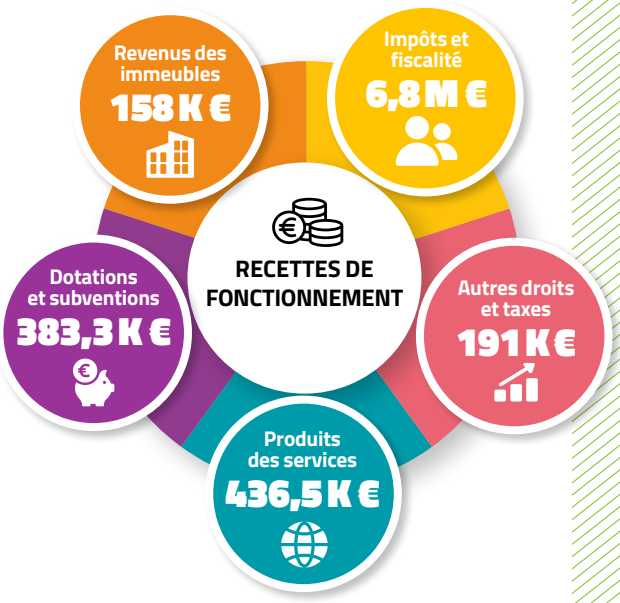

DETTE

670 € par habitant (moyenne nationale 847€).
Aucun emprunt prévu en 2024.

TAUX D'IMPOSITION

Aucune augmentation des taux d'imposition depuis 3 ans.

DÉPENSES D'INVESTISSEMENT 4 761 819 €

Les principales opérations*

COUVERTURE DES TERRAINS DE TENNIS
1 485 000 €

AMÉNAGEMENT DE LA MAISON TRÉVOUX
1 446 000 €

ÉCOLES
120 900 €

RESTAURANT SCOLAIRE
105 000 €

SÉCURITÉ
86 000 €

FERME DES SEIGNES
20 000 €

LOGEMENTS
168 963 €

VOIRIE RÉSEAUX
173 300 €

AMÉNAGEMENT BÂTIMENTS
276 300 €

ÉQUIPEMENT ET MATÉRIELS
251 000 €

** crédits 2023 reportés inclus*

En 2024, le rythme d'investissement s'intensifie en raison de deux chantiers majeurs : la propriété Trévoux et la couverture des terrains de tennis.

RÉNOVATION DE LA PROPRIÉTÉ TRÉVOUX

Afin de créer un environnement convivial, tout en respectant les normes d'accessibilité et de sécurité, d'importants travaux débuteront en 2024 pour aménager les 1000 m² de cette maison située en plein centre-ville. Ce nouvel espace accueillera les associations aujourd'hui installées à la Maison des Carriers, ainsi que l'école de musique et certaines activités municipales (salle des mariages).

COUVERTURE DES TERRAINS DE TENNIS

Ce projet attendu depuis de nombreuses années verra le jour en 2024 pour enfin permettre aux plus de 400 adhérents de s'entraîner, toute l'année, sur les deux terrains qui seront couverts.

SPECTACLE : SIGNÉ A. LUPIN
Jeu. 28/03 – 20h30 – Centre Laurent Bonnevay

Saint-Tropez, été 1962. Le Duc de Charmerace est de retour ! Germaine, sa fiancée de longue date, et lui vont enfin se marier. Mais la villa familiale est la cible de Lupin, le Gentleman Cambrioleur ! Les esprits paniquent, la résistance s'organise. Le fameux Commissaire Guerchard a bien l'intention, cette fois, d'empêcher Lupin de commettre ses larcins et de le démasquer ! Mais qui est ce Lupin dont personne n'a jamais vu le visage ? Qui pourrait mentir sur son identité ? Qui signe ses forfaits du redouté : A. Lupin ?

De Titouan Bodin, Nicolas Delahaye et Edouard Honegger d'après l'œuvre de Maurice Leblanc Mise en scène Titouan Bodin, Nicolas Delahaye et Edouard Honegger
Cie Ennoia - Au Rikiki Production.

PLUS D'INFOS :
Dès 10 ans
Sur inscription :
saintdidieraumontdor.fr
Vie pratique / Culture / Billetterie
20€ / 15€ / gratuit – 14 ans
Durée : 1h30

Bibliothèque

Coup de cœur

ALFRED ET LES ENFANTS OUBLIÉS
De Anja Portin, ed. Milan, 2023

Cette histoire est celle d'enfants mal-aimés ou oubliés, qu'une adulte, Amanda, a le pouvoir de détecter et qu'elle va aider. Elle sera accompagnée de l'un d'entre eux, Alfred, laissé seul chez lui depuis des semaines, qui va trouver refuge chez Amanda. Il apprendra, comme elle, à soulager la peine d'enfants esseulés en créant "Radio Popov" pour adoucir leur quotidien.
Entre le conte et le roman illustré, cette aventure, pleine de douceur et de sensibilité est vue à hauteur d'enfant donc loin du pathos et du manichéisme. L'ambiance chaleureuse de la vie avec Amanda et Alfred est réhaussée par les illustrations de Nina Six.
Ce livre a reçu le Prix Finlandia Junior 2020, décerné par l'association des éditeurs finlandais.
Pour les enfants à partir de 8-9 ans (370 pages)

Atelier

PAPOTAGES ET CRÉATIONS
Mar. 5/03 – 17h30
Maison Meunier

Ce nouvel atelier dédié aux ados leur permet de discuter d'un sujet dans un cadre convivial.
Marie-Pierre et Salomé vous attendent cette fois pour discuter féminisme et sororité tout en s'initiant à la broderie, le tout agrémenté d'échanges sur des films, des livres et des séries.

PLUS D'INFOS :
Dès 11 ans
Entrée libre et gratuite
Durée : 1h30

SAINT-DIDIER FAIT SON CINÉMA : L'AFFAIRE SK1
Lun. 11/03 – 15h – CLB

Paris, 1991. Franck Magne, un jeune inspecteur fait ses premiers pas à la Police Judiciaire, 36 quai des Orfèvres, Brigade Criminelle. Sa première enquête porte sur l'assassinat d'une jeune fille. Son travail l'amène à étudier des dossiers similaires qu'il est le seul à connecter ensemble. Il est vite confronté à la réalité du travail d'enquêteur : le manque de moyens, les longs horaires, la bureaucratie... Pendant 8 ans, obsédé par cette enquête, il traquera ce tueur en série auquel personne ne croit. Au fil d'une décennie, les victimes se multiplient. Les pistes se brouillent. Les meurtres sauvages se rapprochent.

2h - Policier réalisé par Frédéric Tellier avec Raphaël Personnaz et Nathalie Baye

PLUS D'INFOS :
Entrée libre et gratuite

CHANSON FRANCAISE : HOMMAGE À BORIS VIAN
Ven. 15/03 – 20h30 – Maison Meunier

Les Vercoquins s'en vont quérir le répertoire du musicien, farfouiller la polissonne polyphonie du jazz qui enjoint le corps au mouvement, ça swing sur le ring. Trois zazous : Anaïs au violoncelle, Charlie à la guitare et au chant, et Vincent à la clarinette.

PLUS D'INFOS
Dès 10 ans
Sur inscription
saintdidieraumontdor.fr
Vie pratique / Culture / Billetterie
10€ / 5€ / Gratuit – 14 ans
Durée : 1h20

CONFÉRENCE DÉTOX DE PRINTEMPS, UN ATOUT DE LONGÉVITÉ
Mar. 12/03 – 20h
Maison Meunier

Détoxifier son corps au printemps est une grande règle d'hygiène de vie. Mais en quoi consiste-t-elle ? Peut-elle être pratiquée par tous ? Quels en sont les bienfaits ? Serait-elle un atout de longévité ? Appuyée par une pratique ancestrale et confortée par les dernières études scientifiques sur la longévité, cette conférence vous permettra d'appréhender ce début de printemps avec un autre regard.

Par Sandrine Charles-Messance, naturopathe (Le Pavillon du Ki)

PLUS D'INFOS
5€ - sur inscription :
www.saintdidieraumontdor.fr
Vie pratique / Culture / Billetterie

CONFÉRENCE PATRIMOINE
Mar. 26/03 - 20h
Maison Meunier

©Fondation Berliet 1909

De l'omnibus hippomobile au tramway électrique
Pendant des siècles, chacun allait et revenait de Lyon selon ses possibilités : à pied, à cheval ou en voiture. Au milieu du XIXe siècle, dans toute l'agglomération lyonnaise, des transports publics sont mis en place. Ces omnibus hippomobiles sont ensuite apparus un peu vétustes et un grand projet de mise en place de tramways électriques est apparu à la fin du XIXe siècle. Cette conférence retracera cette évolution à Lyon et à Saint-Didier.
Par Roland Carrier

PLUS D'INFOS :
5€
saintdidieraumontdor.fr
Vie pratique / Culture / Billetterie

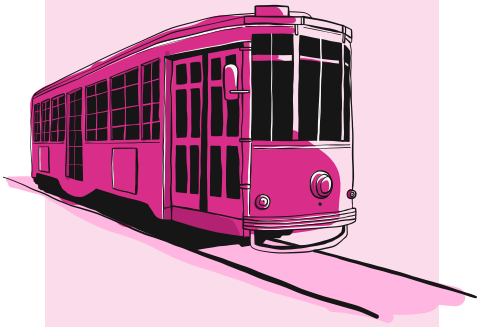

EXPOSITION PEINTURE ET SCULPTURE
Du 21 au 24/03 – Maison Meunier

"Je m'appelle Nadine Moreau. Je peins pour exprimer mes passions. Souvent mes pinceaux, mes mains me devancent et m'emmènent dans des lieux, des ressentis lointains, enfouis au plus profond de moi, qui me font voyager, rêver, fantasmer et finalement m'étonnent, me surprennent. Le cerveau est vraiment étrange et tout à coup s'échappent des couleurs, des êtres, des animaux mes sculptures. Mais cette richesse d'inspiration, je la tiens de notre merveilleuse planète en souffrance."
Découvrez l'exposition de Nadine Moreau, où l'artiste nous invite à explorer les profondeurs de son âme à travers ses œuvres inspirées par ses passions et ses émotions.

PLUS D'INFOS :
Jeudi 21 mars de 16h à 19h
Vendredi 22 mars de 14h30 à 19h30
Vernissage à 18h
Samedi 23 mars de 10h30 à 12h et de 14h30 à 19h
Dimanche 24 mars de 11h à 12h30 et de 14h30 à 18h30

ATELIER CONFÉRENCE : MON JARDIN POTAGER
Mar. 19/03 – 20h – Maison Meunier

Les associations de culture au potager
Pour avoir un potager productif, apprenez à associer les légumes entre eux mais aussi les fleurs et les plantes aromatiques ! Vous repartirez avec un guide des associations et des graines de fleurs et plantes aromatiques.
Par Géraldine Walter

PLUS D'INFOS :
5€ - sur inscription
saintdidieraumontdor.fr
Vie pratique / Culture / Billetterie

ATELIERS INFORMATIQUES
À la Maison Meunier

Des cours pour apprendre à mieux utiliser les différents outils informatiques (ordinateur, téléphone portable et tablette). En groupe de six personnes maximum, Guy Audisio vous fera découvrir toute la puissance de Google et de ses outils gratuits et vous conseillera sur les bonnes applis et les bonnes pratiques pour rester connectés ! Guy s'adapte aussi à vous et vos outils : Android ou Apple, venez profiter de ces ateliers conviviaux et très pratiques !
Les vendredis 08/03, 29/03 et 12/04 de 8h30 à 10h ou de 10h à 11h30.

PLUS D'INFOS :
Gratuit – sur inscription
saintdidieraumontdor.fr
Vie pratique / Culture / Billetterie

CONTES EN MUSIQUE
Sam. 30/03 – 10h15 et 11h15

Les élèves de l'école de musique MIDOSI et les bibliothécaires ont décidé de mettre un peu de musique dans les histoires. Ouvrez donc bien vos oreilles et laissez-vous emporter par la musicalité des notes et des mots.

PLUS D'INFOS :
À partir de 4 ans - Durée : 45 min
Gratuit - sur inscription
saintdidieraumontdor.fr
Vie pratique / Culture / Billetterie

Agenda

Mars

Vendredi 1 et 29
14h – Maison Meunier
Atelier tricot crochet

Mardi 5
14h – Mairie
Permanence Alzheimer

17h30 – Maison Meunier
Papotages et création

Mercredi 6
10h à 12h – Marché
Café/rencontre avec vos élus

15h30 – Maison Meunier
Jeux pour tout âge

Jeudi 7
10h – Maison Meunier
Pause des aidants

14h30 – Maison Meunier
Café partage

Vendredi 8 et 29
8h30 ou 10h – Maison Meunier
Ateliers informatiques

Lundi 11
15h – Centre Laurent Bonnevay
Cinéma : l'affaire SK1

Mardi 12
20h – Maison Meunier
Conférence : détox de printemps

Vendredi 15
20h30 – Maison Meunier
Concert : les Vercoquins

Mardi 19
17h – Monument aux morts
Cérémonie du 19 mars

20h – Maison Meunier
Conférence mon jardin potager

Mercredi 20
20h – Salle du conseil
Conseil municipal

Jeudi 21 > dimanche 24
Maison Meunier
Exposition peinture et sculpture

Mardi 26
20h – Maison Meunier
Conférence patrimoine

Jeudi 28
20h30 – Centre Laurent Bonnevay
Théâtre : Signé A. Lupin

Samedi 30
10h15 et 11h15 – Maison Meunier
Contes en musique

FOIRE DE LYON

Là, c'est le moment.

22 MARS | 01 AVRIL

EUREXPO

Rejoignez la partie !

L'édition 2024 vous promet 11 jours intenses de jeux et de rencontres
Retrouvez la plus grande offre de la région regroupée
en un seul et unique lieu :
HABITAT / JARDIN, PISCINE, WELLNESS / AMEUBLEMENT, DÉCORATION / CUISINE & BAIN / ÉLECTROMÉNAGER, MULTIMÉDIA

LES TEMPS FORTS

NEW GREEN FAIR INNOVA

22 au 24 mars

Kidexpo baby salon

23 & 24 mars

NEW Gones Games

30 mars au 1er avril

LES ÉVÉNEMENTS

- LA CITÉ DES JEUX — 22 mars au 1er avril
- SOIRÉE BLINDTEST & CONCERT — 26 mars
- SOIRÉE CASINO — 29 mars
- FEST'HIP-HOP — 30 mars
- GRAND CASTING *THE VOICE* — 31 mars
- CONCOURS DU MEILLEUR FLAN PÂTISSIER - 2ÈME ÉDITION — 1er avril

INVITATION POUR 2 PERSONNES

VALABLE POUR 2 PERSONNES ET UNE SEULE VISITE DU 22 MARS AU 1er AVRIL

Horaires 10h – 19h
Nocturnes : les 26 et 29 mars jusqu'à 22h

PRÉSENTEZ-VOUS AU CONTRÔLE DE LA FOIRE MUNI DE CE COUPON.

Cette invitation gratuite pour 2 personnes ne peut être vendue ou échangée contre sa valeur. Reproduction interdite.

HORAIRES
10h – 19h • Nocturnes jusqu'à 22h, les 26 et 29 mars • EUREXPO - Lyon

Programme complet et billetterie sur
WWW.FOIREDELYON.COM

#FOIREDELYON

VIVEZ AUJOURD'HUI L'EXCEPTION AU COEUR DE SAINT-DIDIER-AU-MONT D'OR

PORTES OUVERTES DU 11 MARS AU 27 MARS 2024

VENEZ VISITER NOS DERNIÈRES DISPONIBILITÉS T2, T3, T4 ET T5 DERNIER ÉTAGE ET DÉCOUVRIR NOS OFFRES.

RENSEIGNEMENTS ET VENTE

VALÉRIE CANTARELLI
06 21 12 31 61
04 37 43 42 20
v.cantarelli@sagec.fr

SAGEC
nous l'imaginons, vous le vivez
PROMOTEUR CONSTRUCTEUR DEPUIS 1967

RENDEZ-VOUS SUR PLACE

RÉSIDENCE MONTS ET MERVEILLE
au coeur du village
53 rue René Venturini
SAINT DIDIER AU MONT D'OR

www.sagec.fr